Liebe Taekwondo Freunde,

wir freuen uns euch zum 4. Internationalen Eschweiler Jugend Cup einladen zu dürfen.

Unsere Meisterschaft bietet ein einzigartiges Ambiente und so freuen wir uns viele nationale und internationale Nachwuchssportler und deren Coaches auch in diesem Jahr wieder in Eschweiler willkommen zu heißen. Natürlich sind auch alle Familienangehörige und Freunde herzlich willkommen. Für das leibliche Wohl ist auch dieses Jahr wie im Vorjahr ausreichend gesorgt.

Bei einem Nachwuchsturnier sollten der Fairness halber nur Wettkämpfer, die am Anfang ihrer Wettkampfkarriere stehen starten. Für Teilnehmer bei LEM/DM oder G1 gibt es genug andere Turniere, an denen sie ihr Können zeigen können.

Dear Taekwondo Friends,

we are delighted to invite you to the 4rd International Eschweiler Youth Cup. Our championship offers a unique atmosphere and we are delighted to welcome many national and international young athletes and their coaches to Eschweiler again this year. Of course, all family members and friends are also very welcome. As in the previous year, there will be plenty of food and drink available this year. For the sake of fairness, only competitors who are at the beginning of their competitive careers should take part in a youth tournament. There are enough other tournaments for participants in LEM/DM or G1 where they can show off their skills.

Wir freuen uns auf Euch!

Andreas Steiner

TSG Geschäftsführer





05. Dezember 2026
Jugend – Kadetten - Schüler
Nachwuchsturnier mit
2 Leistungsklassen (LK III + II)

Meldeschluss:
20. November 2026

www.tsg-eschweiler.de
geschaeftsstelle@tsg-eschweiler.de



4. Internationaler

Eschweiler

Jugend Cup



Veranstalter:

TSG Eschweiler e.V.

Ausrichter:

Andreas Steiner (geschaeftsstelle@tsg-eschweiler.de)

Wettkampfleitung:

Erol Saldirdak (erolsaldirdak@yahoo.de)

Turniermanagement:

Benjamin Güntner (benjamin@tkd-ellwangen.de)

Datum:

Samstag, den 05.12.2026

Turniermodus:

BEST OF THREE / DaeDo Gen 3

Austragungsort:

Sporthalle Berufskolleg
August-Thyssen Str. 15
52249 Eschweiler

Zeitplan und Registration:

Freitag, den 04.12.2027

18:00 - 19:00 Uhr	**ID-Kartenausgabe u. Vorwaage**

Samstag, den 05.12.2027

ab 07:00 Uhr	**ID-Kartenausgabe**
07:00 - 08:00 Uhr	**Waage**
(nur mit ID-Karte u. Ausweiß)	
Ca. 08:30 Uhr	**Coach Besprechung**
Ca. 09:00 Uhr	**Wettkampfbeginn**

Teilnehmer:

Jugend D	Jahrgang	**2018 - 2020**
Jugend C	Jahrgang	**2015 - 2017**
Jugend B	Jahrgang	**2012 - 2014**
Jugend A	Jahrgang	**2009 - 2011**

Graduierung:

LK III 10. - 8.Kup / LK II 7. - 5.Kup

Jugend A m:	**-45, -48, -51, -55, -59, -63, -68, -73, -78, +78**
Jugend A w:	**-42, -44, -46, -49, -52, -55, -59, -63, -68, +68**
Jugend B m:	**-33, -37, -41, -45, -49, -53, -57, -61, -65, +65**
Jugend B w:	**-29, -33, -37, -41, -44, -47, -51, -55, -59, +59**
Jugend C m:	**-27, -30, -33, -36, -40, -45, -50, +50**
Jugend C w:	**-27, -30, -33, -36, -40, -45, -50, +50**
Jugend D m:	**-20, -23, -26, -30, -33, +33**
Jugend D w:	**-20, -23, -26, -30, -33, +33**

Teilnahmevoraussetzung:

Mitglieder der DTU/ETU/ITF/WT mit gültigem Verbandsausweiß oder GAL-Card. Jugendliche geben bei der Registratur eine schriftliche Einverständniserklärung ihres Erziehungsberechtigten ab, in der diese sich mit der Teilnahme einverstanden erklären und die Ausschreibung in allen Teilen anerkennen. Jede/r Teilnehmer/in hat in gesundheitlich einwandfreiem Zustand teilzunehmen und nimmt unter dieser Maßgabe eigenverantwortlich an diesem Wettkampf teil. Das Alter ist an der Waage durch Vorlage des Personal- oder Kinderausweises nachzuweisen.

Anmeldung:

Nur ONLINE über www.tpss.eu

Bitte melden Sie, wenn vorhanden Kampfrichter an folgende Adresse: erolsaldirdak@yahoo.de

Achtung: Vereine die bis zum 27.11.2026 nicht bezahlt haben und ihren Verein bei Nichtteilnahme aus dem Turnier bis zum 27.11. nicht gelöscht haben, müssen die Hälfte des sonst anfallenden Startgeldes als sogenanntes Reuegeld zahlen.

Meldeschluß:

Frist (Datum & Uhrzeit) für den regulären Meldeschluss:
20.11.2026 / 24:00 Uhr

Frist (Datum & Uhrzeit) für Nachmeldungen und Änderungen:
27.11.2026 / 24:00 Uhr

Teilnehmer begrenzt auf maximal:
350 TN

Startgebühr:

Startgebühr bei Anmeldung & Zahlung bis zum 20.11.2026	**45 €**
Startgebühr bei Änderung & Zahlung vom 21.11. bis 27.11.2026	**50 €**
Barzahlung 60 €	

Startgebühren werden bei Nichtteilnahme, auch bei „No Show“ nicht zurückerstattet.

Kontoinhaber: TSG Eschweiler e.V. **Verwendungszweck: Vereinsname/IEJC26**

IBAN: DE44 3905 0000 0047 1662 36 **BIC: AACSDE33XXX**

Gewichtsklassenwechsel:

Für Gewichtsklassenwechsel ist **direkt** an der Waage eine zusätzliche Gebühr von **10,00 €** zu entrichten.

Wettkampfregeln:

Es gilt die zurzeit gültige Wettkampfordnung der WTF/DTU, Abweichungen zu diesem Regelwerk bleiben der Wettkampfleitung vorbehalten. Wettkampfzeiten werden bei der Coach-Besprechung ausgegeben.

Achtung! Es werden keine Kampfgemeinschaften zugelassen,
es kann nur für den Verein gestartet werden, der im DTU-Pass eingetragen ist!

Ehrengaben:

Platz 1	**Pokal**
Platz 2 + 3	**Medaillen**

Vereinswertung:

Vereinspokale für Platz 1 - 3

Die Vereinswertung erfolgt nach dem Medaillenspiegel

Haftung:

Alle am Turnier Beteiligte nehmen auf eigenes Risiko an der Veranstaltung teil. Mit der Meldung erklären sich die Wettkämpfer/innen oder ihre Erziehungsberechtigten ausdrücklich mit dem Haftungsausschluss einverstanden. Veranstalter und Ausrichter übernehmen keine Haftung für Personen- und Sachschäden!

Sonstiges:

Für je 4 Wettkämpfer hat ein Coach Zutritt **(max. 4 Coaches).** Zur Wettkampffläche haben nur Betreuer im Trainingsanzug und sauberen Turnschuhen mit hellen Sohlen Zutritt. Es werden KEINE Glasflaschen an den Flächen geduldet. Die Schutzausrüstung ist von den Teilnehmern selbst zustellen

(**außer E-Weste und E-Helm**) und muss den WTF-Richtlinien entsprechen, DaeDo-Westen/Helme werden gestellt.

Jugend B, C, D kämpfen mit Visierhelm.

Datenschutz:

Die TSG Eschweiler e.V. wickelt die Turnieranmeldungen online über das Portal TPSS (**www.tpss.eu**) ab. Wir machen Sie darauf aufmerksam, dass Sie mit ihrer Anmeldung Ihr Einverständnis für die Erhebung, Verarbeitung und Nutzung ihrer personenbezogenen Daten über diese zentrale Datenbank im Rahmen der Zweckbestimmung der TSG Eschweiler erklären. Die TSG Eschweiler verpflichtet sich, die erhobenen Daten unter Einhaltung des EU-Datenschutz-Grundverordnung nur als Mittel zur Erfüllung ihrer eigenen Geschäftszwecke und satzungsgemäßen Aufgaben zu verwenden. Die Teilnehmer an der Veranstaltung verzichten auf jegliches Persönlichkeitsrecht im Sinne des Urheberrechtes. Jegliches Persönlichkeitsrecht überträgt der Teilnehmer mit seiner Teilnahme an dem Turnier an den Veranstalter und die TSG Eschweiler e.V. und verzichtet auf jedwede Ansprüche im Sinne der Verbreitung und Vermarktung des Sportes Taekwondo, so dass die Privatsphäre der einzelnen Teilnehmer gewahrt ist. Die Teilnehmer erklären sich mit der Anmeldung einverstanden, dass ihr Name, Vorname, Gewichtsklasse, Nation, Verein und Platzierung in den Ergebnislisten im Internet oder als Drucksache, sowie als Film/Video/Foto veröffentlicht werden.

SPORTJUGEND
REGIOSPORTBUND AACHEN

TAEKWONDO UNION NRW e.V.

LANDESSPORTBUND NORDRHEIN-WESTFALEN

EINVERSTÄNDISERKLÄRUNG

Das Einverständnis bitte am Veranstaltungstag unaufgefordert bei der Registrierung vorlegen, ohne ist eine Teilnahme nicht möglich.

A) Mein Name ist: _____ (Erziehungsberechtigter)

B) Ich wohne in: _____

C) Ich bin Erziehungsberechtigter von:

(Vorname, Nachname) _____ (Sportler/in)

(Geburtsdatum) _____

D) Ich erkläre mich uneingeschränkt damit einverstanden, dass der/die unter c) genannte Sportler/in an folgendem Wettkampf teilnimmt:

4. Internationaler Eschweiler Jugend Cup 2026

- **Mir sind die Wettkampfbestimmungen nach dem Regelwerk der DTU bekannt.**
- **Mir ist die Ausschreibung in allen Punkten bekannt.**
- **Ich erkenne alle Punkte der Ausschreibung/des Regelwerks an.**
- **Insbesondere erkenne ich den Haftungsausschluss des Veranstalters und des Ausrichters an.**
- **Ich versichere, dass der/die o.g. Sportler/in im einwandfreien, gesundheitlichen Zustand an der Meisterschaft teilnimmt.**

_____ _____

Ort, Datum **Unterschrift d. Erziehungsberechtigten**

Parkplätze

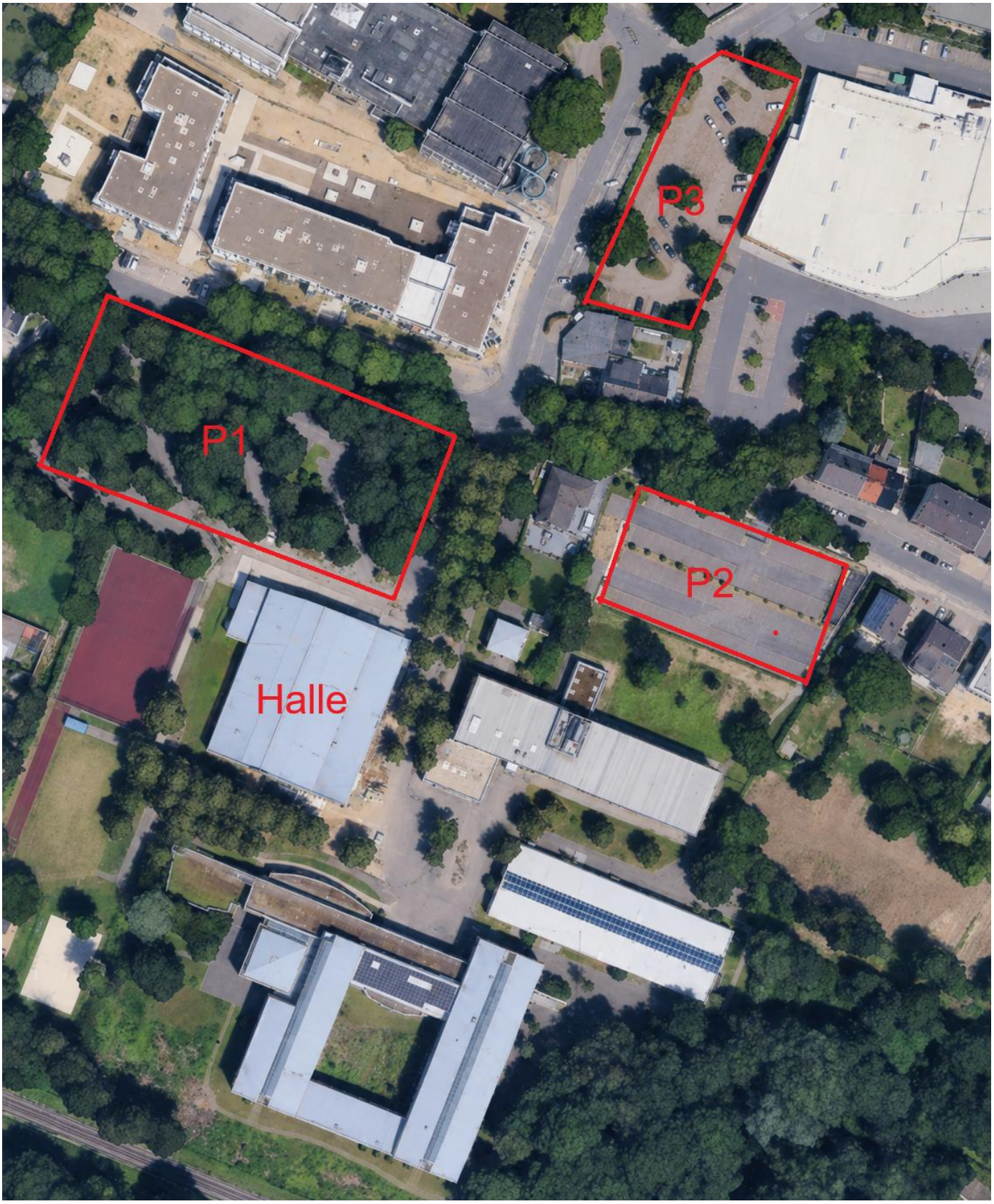

Bitte die Beschilderung beachten !!!

Please observe the signage !!!